41e RENCONTRE NATIONALE DES AGENCES D'URBANISME

EXPLORONS NOS FUTURS (HEUREUX)

ATELIER MENÉ PAR L'AUDAB :
LA FORME DES VILLES EN 2040

Partant du postulat qu'en 2040 la société française - et par extension européenne - sera fortement décarbonée et résiliente, le thème de l'atelier a été décliné sous l'angle de trois fonctions urbaines distinctes :

- Qu'en sera-t-il de la ville comme lieu de production de l'habitat ? Quid des types d'habitats et de l'acte d'habiter ?
- Qu'en sera-t-il de la ville hospitalière ? Quid des formes urbaines, des espaces publics et du vivre ensemble ?
- Qu'en sera-t-il de la ville comme partie intégrante d'un territoire / d'une biorégion à échelle humaine ? Quid des futurs systèmes territoriaux et de la notion d'hinterland ?

Cette illustration offre une approche synoptique de l'ensemble des réflexions et propositions émises par le groupe de travail lors de l'atelier qui s'est déroulé en 3 temps entre septembre et octobre de cette année.

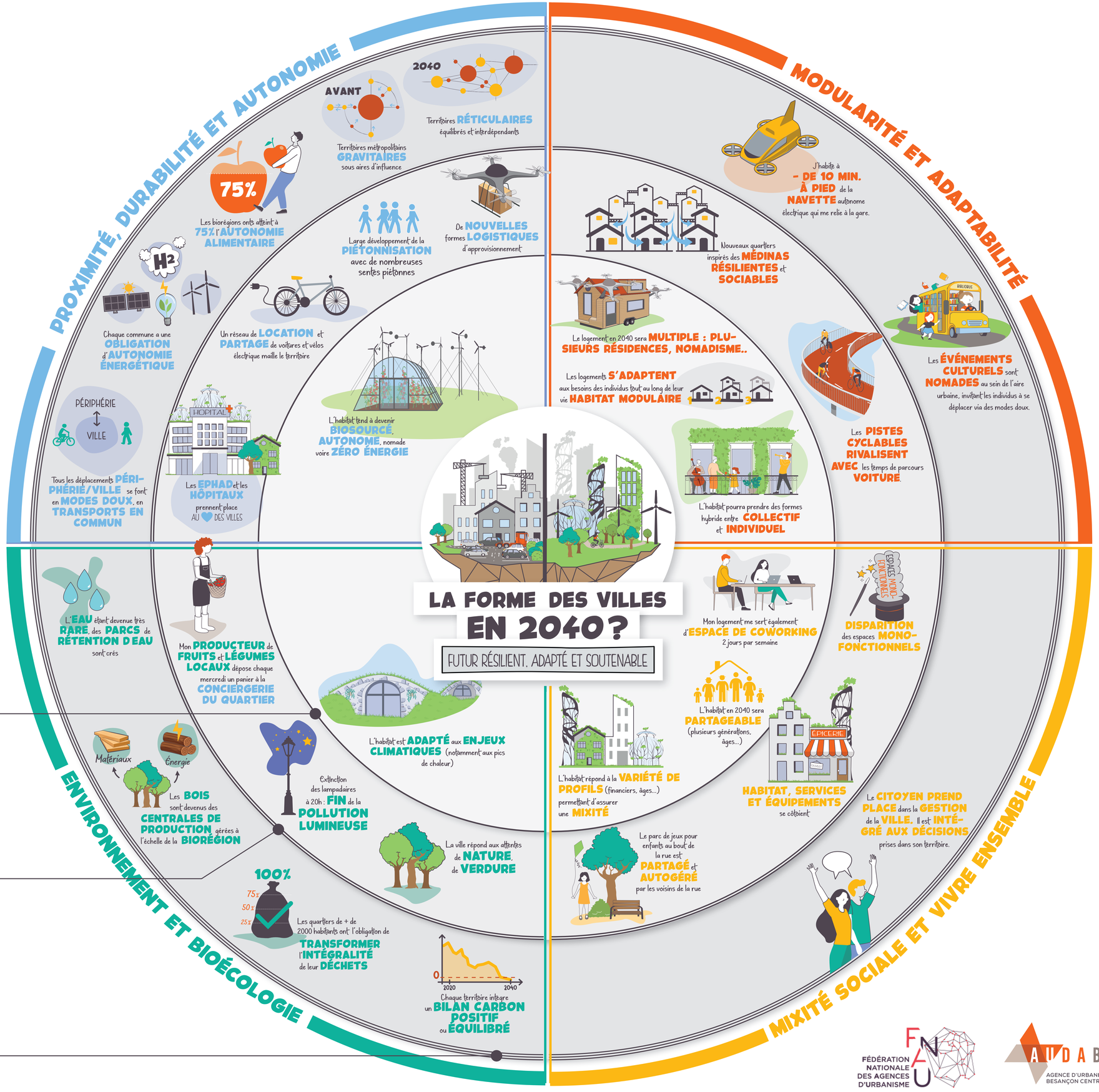

Cercle#1
LA VILLE COMME LIEU DE PRODUCTION DE L'**HABITAT**

Cercle#2
LA VILLE HOSPITALIÈRE, À L'ÉCHELLE DU **QUARTIER**

Cercle#3
LA VILLE PARTIE INTÉGRANTE D'UN TERRITOIRE À ÉCHELLE HUMAINE : LA **BIORÉGION**

FÉDÉRATION NATIONALE DES AGENCES D'URBANISME

AUDAB
AGENCE D'URBANISME BESANÇON CENTRE FRANCHE-COMTÉ